

CAVA PER ESTRAZIONE DI MATERIALE BASALTICO SITA IN LOCALITA' "LA SPICCA" DEL COMUNE DI ORVIETO (TERNI)  
**ACCERTAMENTO DI GIACIMENTO DI CAVA ATTIVA**  
 ai sensi dell' art. 5bis - L.R. 2/2000 e smi e art. 3 - R.R. 3/2005 e smi  
**PROGETTO PRELIMINARE**

COMMITTENTE:  
**BASALTO LA SPICCA S.P.A**  
 LOCALITA' ACQUAFREDDA, 18/A - 05018 ORVIETO (TR)

**1° STRALCIO FUNZIONALE**  
 PIANO -ALTIMETRIA DI PROGETTO  
 - sistemazione morfologica  
 al termine del 1° stralcio funzionale -

**TAVOLA 7**  
 SCALA 1:2.000

Progettazione: STUDIO TECNICO ASSOCIATO TRASTULLI  
 Aspetti Geologici: STUDIO TECNICO ASSOCIATO TRASTULLI  
 Aspetti Agronomici, Vegetazionali, Naturalistici e Forestali: DOTT. ANDREA BRUSAFERRO  
 DOTT. LEONARDO MAROTTA  
 DOTT. MATTEO MANCINI  
 Aspetti Paesaggistici: DOTT. FRANCESCO DAINELLI

COORDINAMENTO: STUDIO TECNICO ASSOCIATO "TRASTULLI"  
 del geologo CARASCIO PASO, LUSANI FRANCESCO e TRASTULLI SANDRO  
 Via A. Saraceni, 14/C - 05100 TERNI tel 0744-236580  
 cell. 337-76707 (San) 347-498352 (Fam) 347-497971 (Esa)  
 PEC: studioassociato@pec.it  
 e-mail: info@studioassociato.com

DATA EMISSIONE: DICEMBRE 2019  
 REVISIONE: 1  
 DATA REVISIONE: LUGLIO 2020

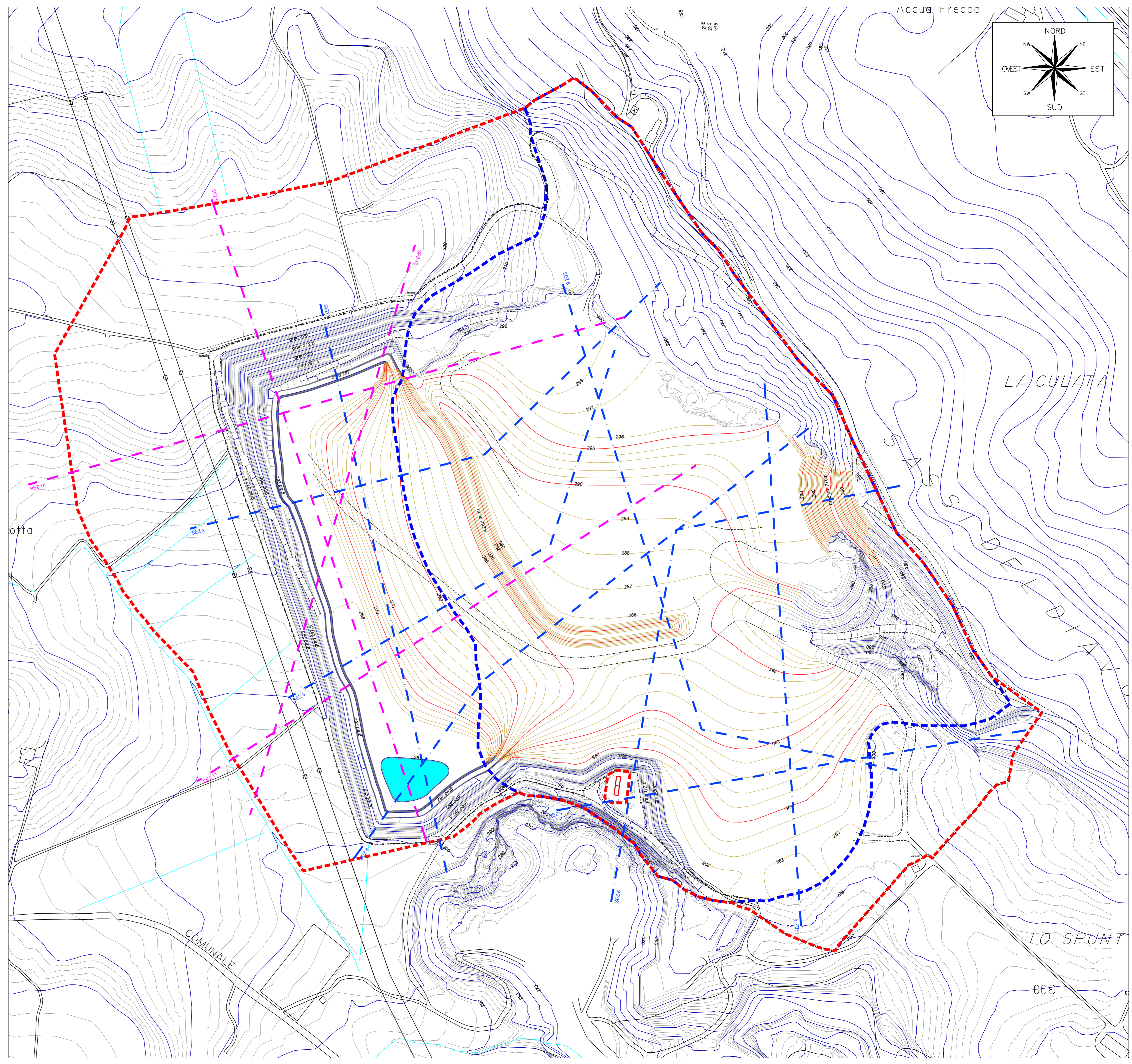

**LEGENDA**

- Area attualmente autorizzata dal Comune di Orvieto con prot. 0022593 del 26/08/2014 (autorizzazioni n°1 del 29 Giugno 2006 e n°1 del 9 Luglio 2014) (37Ha 64are 91ca)
- Proposta di Giacimento (70Ha 01are 40ca)
- 1 Stralcio
  - Curve di livello direttrici (passo 5m)
  - Curve di livello normali (passo 1m)
  - Curve di livello direttrici di progetto (passo 5m)
  - Curve di livello normali di progetto (passo 1m)
  - Viabilità interna alla cava
  - Traccia delle sezioni (1 Stralcio)
  - Traccia delle sezioni (2 Stralcio)