

REGIONE UMBRIA



COMUNE DI ORVIETO



PROVINCIA DI TERNI

CAVA PER ESTRAZIONE DI MATERIALE BASALTICO SITA IN LOCALITA' "LA SPICCA" DEL COMUNE DI ORVIETO (TERNI)

ACCERTAMENTO DI GIACIMENTO DI CAVA ATTIVA

ai sensi dell' art. 5bis - L.R. 2/2000 e smi e art. 3 - R.R. 3/2005 e smi

PROGETTO PRELIMINARE

COMMITTENTE:

BASALTO LA SPICCA S.P.A

LOCALITA' ACQUAFREDDA, 18/A - 05018 ORVIETO (TR)

1° STRALCIO FUNZIONALE

PLANO -ALTIMETRIA DI PROGETTO

- simulazione tridimensionale sistemazione morfologica al termine del 1° stralcio funzionale -

TAVOLA

9

SCALA
varie

Coordinamento:

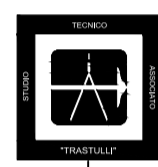

STUDIO TECNICO ASSOCIATO "TRASTULLI"
dei geologi Carascio Paolo, Lisanti Francesco e Trastulli Sandro
Via A. Saraceni, 14/c - 05100 TERNI tel 0744-206580
cell. 337-767007 (Sara) 347-4983052 (Paolo) 347-4979977 (Sara)
PEC: studiotecnicoassociato@trastulli.com
e-mail: info@studiotecnicoassociato@trastulli.com

DOTT. GEOL. SANDRO TRASTULLI

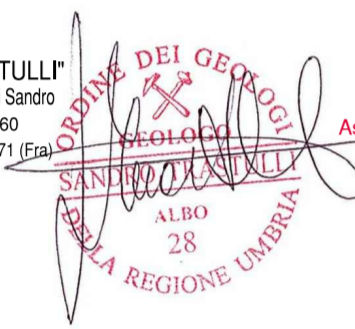

Progettazione:
STUDIO TECNICO ASSOCIATO TRASTULLI

Aspetti Geologici:
STUDIO TECNICO ASSOCIATO TRASTULLI

Aspetti Agronomici, Vegetazionali, Naturalistici e Forestali:
DOTT. ANDREA BRUSAFERRO

DOTT. LEONARDO MAROTTA

DOTT. MATTEO MANCINI

Aspetti Paesaggistici:
DOTT. FRANCESCO DAINELLI

DATA EMISSIONE	REVISIONE	DATA REVISIONE
DICEMBRE 2019		

IL PROGETTO È INERENTE A TERMI DI LEASING E LA PROPRIETÀ DI QUESTO DISEGNO, SOLO DENTRO IL PERIMETRO DI APPROVATO E RENDENDO CONGIUNTO NOTIZIA TERZO SINDACATO, È AUTORIZZAZIONE

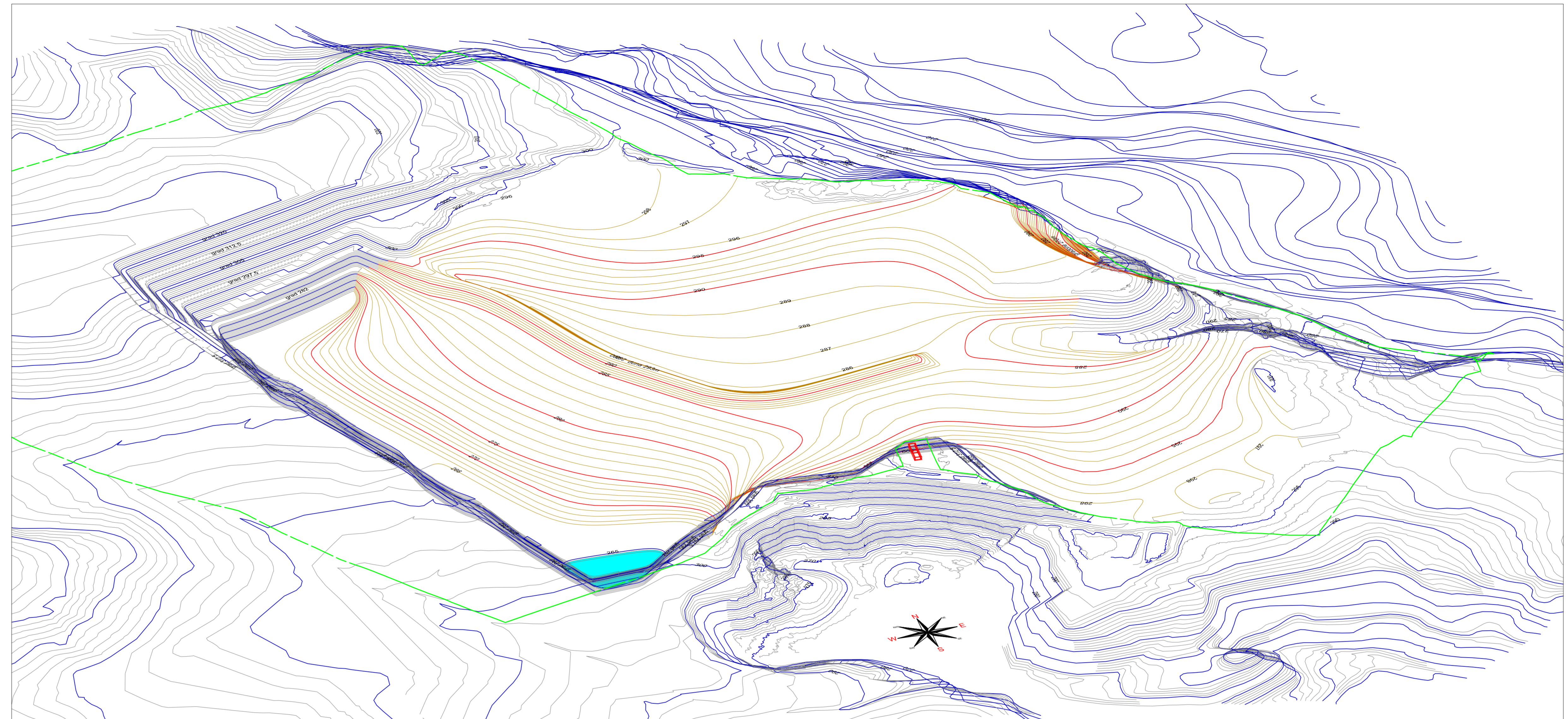

LEGENDA

Area attualmente autorizzata dal Comune di Orvieto con prot. 0022593 del 26/08/2014 (autorizzazioni n°1 del 29 Giugno 2006 e n°1 del 9 Luglio 2014) (37Ha 64are 91ca)

Proposta di Giacimento (63Ha 39are 07ca)

1 Stralcio

- Curve di livello direttrici (passo 5m)
- Curve di livello normali (passo 1m)
- Curve di livello direttrici di progetto (passo 5m)
- Curve di livello normali di progetto (passo 1m)

