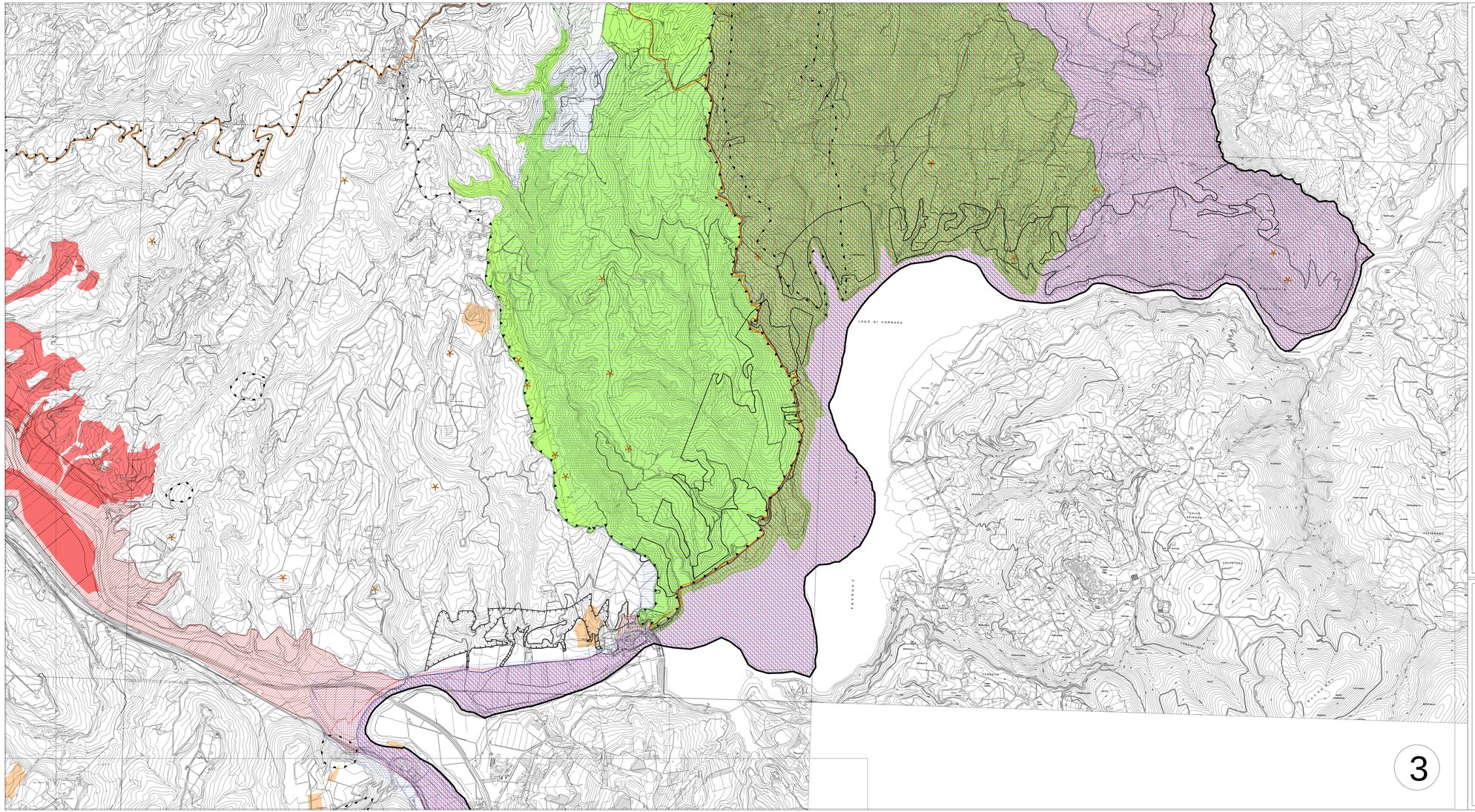

DISCIPLINA PAESISTICA SPECIALE
PER LA CONSERVAZIONE DELLE RISORSE DEL TERRITORIO

SISTEMI PAESISTICI STRUTTURALI DI PREMINENTE INTERESSE CONSERVATIVO

Sistema delle emergenze naturalistiche

- Sit di interesse Comunitario (SIC) (art. 31 NTA)
- Zone a protezione speciale (ZPS) (art.32 NTA)
- Parco fluviale del Tevere (art.33 NTA)
- Aree ad elevata diversità floristico-vegetazionale (art.37 NTA)
- Aree di particolare interesse geologico e singolarità geologiche (art.38 NTA)

Sistema delle emergenze archeologiche ed emergenze storiche

- Parco Archeologico Ambientale (art.41 NTA)
- Parco culturale (art.42 NTA)
- Parco culturale Zona S (art.42 NTA)
- Cave storiche di calcare (art.43 NTA)

Sistema delle emergenze percettive

- Rupe e insediamento di Orvieto (art.44 NTA)
- Culminazioni morfologiche lineari ad elevata fragilità visuale (crinali) (art.49 NTA)
- Culminazioni morfologiche puntuali ad elevata fragilità visuale (cime di colle, cime di monte) (art.45 NTA)
- Strade panoramiche (art.46 NTA)

Sistema delle aree di interesse naturalistico ed ecologico

- Area Naturale Protetta Elmo-Melonia (art.34 NTA)
- Sistema Territoriale di interesse Naturalistico Ambientale Monte Peglia e Selva di Meana (STNA) (art.35 NTA)
- Foreste demaniali regionali (art.36 NTA)
- Aree con funzioni di corridoio ecologici (art.47 NTA)
- Aree di interesse faunistico (art.48 NTA)
- Aree di interesse naturalistico (art.49 NTA)
- Rilievi collinari ad evoluzione morfogenetica pseudocarsica/riva (art.50 NTA)
- Parco Territoriale del Paglia (art.52 NTA)

Sistema delle aree di interesse agronomico

- Aree di particolare interesse agricolo confermate (art.53 NTA)
- Aree di particolare interesse agricolo ricollocate (art.54 NTA)

Sistema delle aree di diretta influenza paesistica degli insediamenti

AMBITO DI PROGETTAZIONE URBANISTICA E PAESISTICA UNITARIA DEGLI INSEDIAMENTI PRODUTTIVI

- Parco tecnologico (art.60 NTA)

COORDINATE DEI VERTICI (GAUSS-BOAGA)		
VERTICE	Est	Nord
NO	2286669.9845	4739014.1980
NE	2301083.7434	4739014.1980
SE	2286669.9845	4730014.1980
SE	2301083.7434	4730014.1980

QUADRO D' UNIONE

Progettisti

Ufficio di Piano
arch. Rocco Olivadese
dott. Marinella Bononcini
geom. Cristiano Baciarello
dott. Laura Nani

Consulenza Storico - Archeologica
dott. Claudio Bizzarri

Consulenza Paesistica
prof. arch. Biagio Guccione
arch. Gabriele Paolinelli
arch. Paola Venturi
arch. Massimo Alajmo
dott. Simona Olivieri
dott. Michela Saragoni

Consulenza Geologica - Studio Associato Geotecna
dott. geol. Fabrizio Maria Franceschi
dott. geol. Stefano Fratini
dott. geol. Alessandro Rutili
dott. geol. Stefano Rellini
dott. biol. Daniela Lanzi
dott. Davide Lo Conte
dott. Camilla Custodi

Consulenza Agronomica - Cingolani Studio
per. agr. Alberto Cingolani
dott. agr. Giorgio Rovere
per. agr. Alessio Vescovelli

Comune di Orvieto
Settore Urbanistica
Ufficio Urbanistica

Piano Regolatore Generale
Parte Operativa

Variante parziale al PRG.S (Piano Regolatore Generale parte Strutturale) e al P.R.G.O. (Piano Regolatore Generale parte Operativa), ai sensi dell'art. 32 della L.R. 21 gennaio 2015, n. 1 "Testo unico governo del territorio e materie correlate" e s.m.i., per la valorizzazione e la riqualificazione dell'abitato della Svolta e per l'introduzione e per lo stralcio di alcune altre previsioni.

ELABORATI CARTOGRAFICI PRESCRITTIVI

DISCIPLINA PAESISTICA SPECIALE PER LA CONSERVAZIONE DELLE RISORSE DEL TERRITORIO

Studio	Assessore
Giuseppe Germani	***ing. Floriano Custolino***

Il Sindaco	Il responsabile Ufficio Programmazione Urbanistica
ing. Francesco Longhi	***arch. Rocco Olivadese***

Emissione	Adottato	Controdedotto	Approvato

Tav. N° 23/3	***Scala 1: 10.000***	*P-0000_VARIANTI PRG2016\VARIANTE* *File : GENERALE\VOZ0029667\Tavola_23_LUGLIO 2017*