

ORVIETO NORD	PERIODO ORDINARIO (Ottobre-Maggio)														PERIODO ESTIVO (Giugno-Settembre)																			
	SETTIMANA TIPO 1							SETTIMANA TIPO 2							SETTIMANA TIPO 1							SETTIMANA TIPO 2												
	lun	mar	mer	gio	ven	sab	dom	lun	mar	mer	gio	ven	sab	dom	lun	mar	mer	gio	ven	sab	dom	lun	mar	mer	gio	ven	sab	dom						
INDIFFERENZIATO																																		
ORGANICO																																		
CARTA																																		
PLASTICA																																		
VETRO																																		

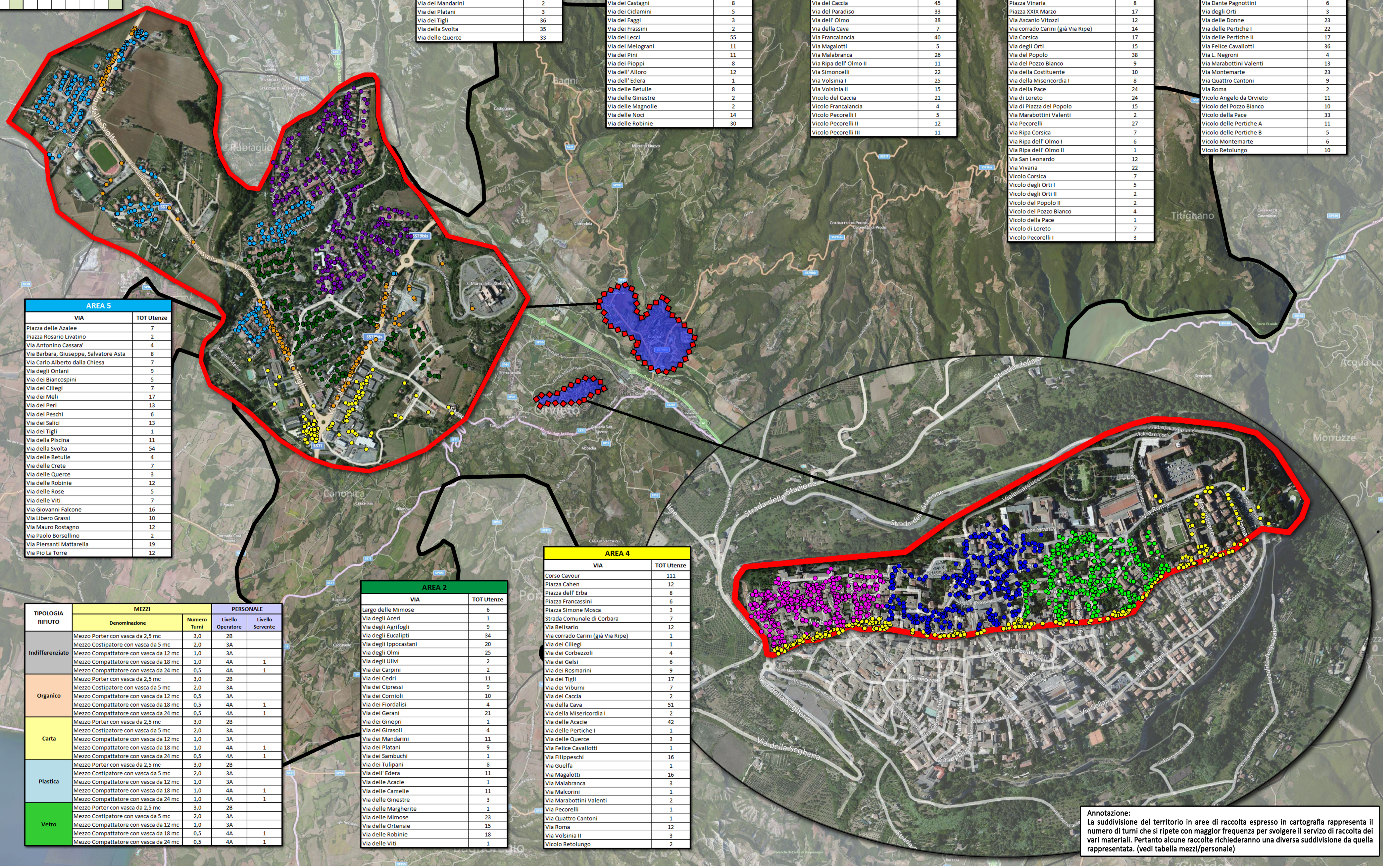
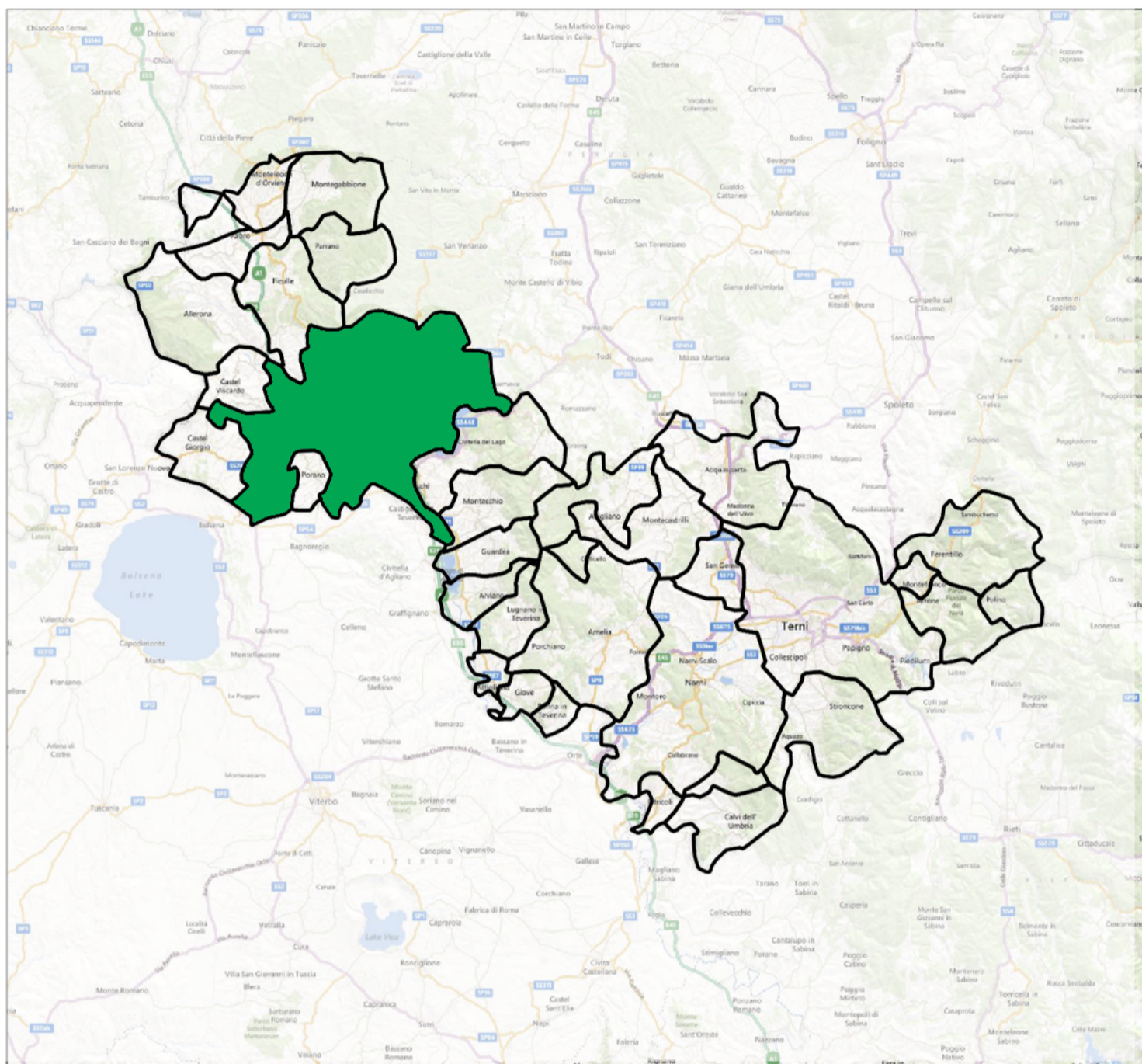

AREA 1	
VIA	TOT Utenze
Località' La Svolta	1
Località' San Giorgio	1
Piazza del Fanello	7
Piazzale dello Stadio	1
Via dei Carpini	3
Via dei Mandarini	2
Via dei Platani	3
Via dei Tigli	36
Via della Svolta	35
Via delle Querce	33

AREA 3	
VIA	TOT Utenze
Località' San Giorgio	1
Via degli Abeti	5
Piazza Corsica	70
Via degli Aceri	10
Via degli Oleandri	49
Via degli Ulivi	8
Via dei Castagni	5
Via dei Ciclamini	3
Via dei Faggi	7
Via dei Frassini	55
Via dei Lecci	11
Via dei Melograni	11
Via dei Pini	8
Via dei Pioppi	12
Via dell' Alloro	1
Via dell' Edera	8
Via delle Betulle	2
Via delle Ginestre	2
Via delle Magnolie	14
Via delle Noci	30
Via delle Robinie	

AREA 6	
VIA	TOT Utenze
Piazza Guerrieri Gonzaga	15
Piazza Simoncelli	10
Piazza San Giovenale	15
Strada delle Conce	2
Via Benuccio	15
Via del Caccia	45
Via del Paradiso	33
Via dell' Olmo	38
Via della Cava	7
Via Francalancia	40
Via dei Melograni	5
Via Malabrancia	26
Via del Ripa dell' Olmo II	11
Via Simoncelli	22
Via dell' Edera	25
Via delle Betulle	8
Via delle Ginestre	2
Via delle Magnolie	2
Via delle Noci	5
Via delle Robinie	12
Vicolo Pecorelli III	11

AREA 7	
VIA	TOT Utenze
Corso Cavour	6
Piazza Ascanio Vitozzi	13
Piazza Corsica	7
Piazza del Popolo	17
Piazza Francassini	6
Piazza Vinaria	8
Piazza XXIX Marzo	17
Via Ascanio Vitozzi	12
Via Corrado Carini (già Via Ripe)	14
Via Corsica	17
Via Magalotti	15
Via del Popolo	38
Via Ripa dell' Olmo I	9
Via della Costituente	10
Via della Misericordia I	8
Via della Pace	24
Via di Loreto	24
Via di Piazza del Popolo	15
Via Marabottini Valentini	2
Via Pecorelli	27
Via Ripa Corsica	7
Via Ripa dell' Olmo I	6
Via Ripa dell' Olmo II	1
Via San Leonardo	12
Via Vivaria	22
Vicolo Corsica	7
Vicolo degli Orti I	5
Vicolo degli Orti II	2
Vicolo del Popolo II	2
Vicolo del Pozzo Bianco	4
Vicolo della Pace	1
Vicolo di Loreto	7
Vicolo Pecorelli I	3

AREA 8	
VIA	TOT Utenze
Corso Cavour	23
Piazza Angelo da Orvieto	16
Piazza XXIX Marzo	14
Via Angelo da Orvieto	41
Via Arnolfo di Cambio	31
Via Dante Pagnottini	6
Via degli Orti	3
Via delle Donne	23
Via delle Pertiche I	22
Via delle Pertiche II	17
Via Felice Cavallotti	36
Via L. Negroni	4
Via Marabottini Valentini	13
Via Montemarte	23
Via Quattro Cantoni	9
Via Roma	2
Vicolo Angelo da Orvieto	11
Vicolo del Pozzo Bianco	10
Vicolo della Pace	33
Vicolo delle Pertiche A	11
Vicolo delle Pertiche B	5
Vicolo Montemarte	6
Vicolo Retolungo	10

AREA 5	
VIA	TOT Utenze
Piazza delle Azalee	7
Piazza Rosario Livatino	2
Via Antonino Cassara'	4
Via Barbara, Giuseppe, Salvatore Asta	8
Via Carlo Alberto dalla Chiesa	7
Via degli Ontani	9
Via dei Biancospini	5
Via dei Ciliegi	7
Via dei Meli	17
Via dei Peri	13
Via dei Peschi	6
Via dei Salici	13
Via dei Tigli	1
Via della Piscina	11
Via della Svolta	54
Via delle Betulle	4
Via delle Crete	7
Via delle Querce	3
Via delle Robinie	12
Via delle Rose	5
Via delle Viti	7
Via Giovanni Falcone	16
Via Libero Grassi	10
Via Mauro Rostagno	12
Via Paolo Borsellino	2
Via Piersanti Mattarella	19
Via Pio La Torre	12

AREA 2	
VIA	TOT Utenze
Largo delle Mimose	6
Via degli Aceri	1
Via degli Agrifogli	9
Via degli Eucalipiti	34
Via degli Ippocastani	20
Via degli Olmi	25
Via degli Ulivi	2
Via dei Carpini	2
Via dei Cedri	11
Via dei Cipressi	9
Via dei Cornioli	10
Via dei Fioralisci	4
Via dei Gerani	21
Via dei Ginepri	1
Via dei Girasoli	4
Via dei Mandarini	11
Via dei Platani	9
Via dei Sambuchi	1
Via dei Tullipani	8
Via dell' Edera	11
Via delle Acacie	1
Via delle Camelle	11
Via delle Ginestre	3
Via delle Margherite	1
Via delle Mimose	23
Via delle Ortensie	15
Via delle Robinie	18
Via delle Viti	1

AREA 4	
VIA	TOT Utenze
Corso Cavour	111
Piazza Cahen	12
Piazza dell' Erba	8
Piazza Francassini	6
Piazza Simone Mosca	3
Strada Comunale di Corbara	7
Via Belisario	12
Via Corrado Carini (già Via Ripe)	1
Via dei Ciliegi	1
Via dei Corbezzoli	4
Via dei Gelsi	6
Via dei Rosmarini	9
Via dei Tigli	17
Via dei Viburni	7
Via dei Cornioli	10
Via dei Fioralisci	4
Via della Cava	51
Via della Misericordia I	2
Via delle Acacie	42
Via delle Pertiche I	1
Via delle Querce	3
Via Felice Cavallotti	1
Via Filippeschi	16
Via Guelfa	1
Via Magalotti	16
Via Malabrancia	3
Via Malcorini	1
Via Marabottini Valentini	2
Via Pecorelli	1
Via Quattro Cantoni	1
Via Roma	12
Via Volsinia II	3
Vicolo Retolungo	2

TIPOLOGIA RIFIUTO	MEZZI		PERSONALE	
	Denominazione	Numero Turni	Livello Operatore	Livello Servente
Indifferenziato	Mezzo Porter con vasca da 2,5 mc	3,0	2B	
	Mezzo Costipatore con vasca da 5 mc	2,0	3A	
	Mezzo Compattatore con vasca da 12 mc	1,0	3A	
	Mezzo Compattatore con vasca da 18 mc	1,0	4A	1
	Mezzo Compattatore con vasca da 24 mc	0,5	4A	1
Organico	Mezzo Porter con vasca da 2,5 mc	3,0	2B	
	Mezzo Costipatore con vasca da 5 mc	2,0	3A	
	Mezzo Compattatore con vasca da 12 mc	0,5	3A	
	Mezzo Compattatore con vasca da 18 mc	0,5	4A	1
	Mezzo Compattatore con vasca da 24 mc	0,5	4A	1
Carta	Mezzo Porter con vasca da 2,5 mc	3,0	2B	
	Mezzo Costipatore con vasca da 5 mc	2,0	3A	
	Mezzo Compattatore con vasca da 12 mc	1,0	3A	
	Mezzo Compattatore con vasca da 18 mc	1,0	4A	1
	Mezzo Compattatore con vasca da 24 mc	0,5	4A	1
Plastica	Mezzo Porter con vasca da 2,5 mc	3,0	2B	
	Mezzo Costipatore con vasca da 5 mc	2,0	3A	
	Mezzo Compattatore con vasca da 12 mc	1,0	3A	
	Mezzo Compattatore con vasca da 18 mc	1,0	4A	1
	Mezzo Compattatore con vasca da 24 mc	1,0	4A	1
Vetro	Mezzo Porter con vasca da 2,5 mc	3,0	2B	
	Mezzo Costipatore con vasca da 5 mc	2,0	3A	
	Mezzo Compattatore con vasca da 12 mc	1,0	3A	
	Mezzo Compattatore con vasca da 18 mc	0,5	4A	1
	Mezzo Compattatore con vasca da 24 mc	0,5	4A	1

Annotazione: La suddivisione del territorio in aree di raccolta espresso in cartografia rappresenta il numero di turni che si ripete con maggior frequenza per svolgere il servizio di raccolta dei vari materiali. Pertanto alcune raccolte richiederanno una diversa suddivisione da quella rappresentata. (vedi tabella mezzi/personale)





Affidamento in concessione del servizio di raccolta e trasporto relativo alla gestione integrata dei rifiuti urbani e assimilati dell'ambito territoriale integrato n. 4 Umbria

SERVIZIO DI RACCOLTA

ALLEGATO CARTOGRAFICO N° 3.36a

COMUNE DI ORVIETO
AREA AD INTENSITA' _ZONA NORD

 Firma
 ASM Terni S.p.A.
 IL DIRETTORE GENERALE
 (Ing. Stefano Tirinzi)

 Firma
 CONSORZIO NAZIONALE SERVIZI
 IL CONSIGLIERE DELEGATO
 Giuseppe Cinquanti