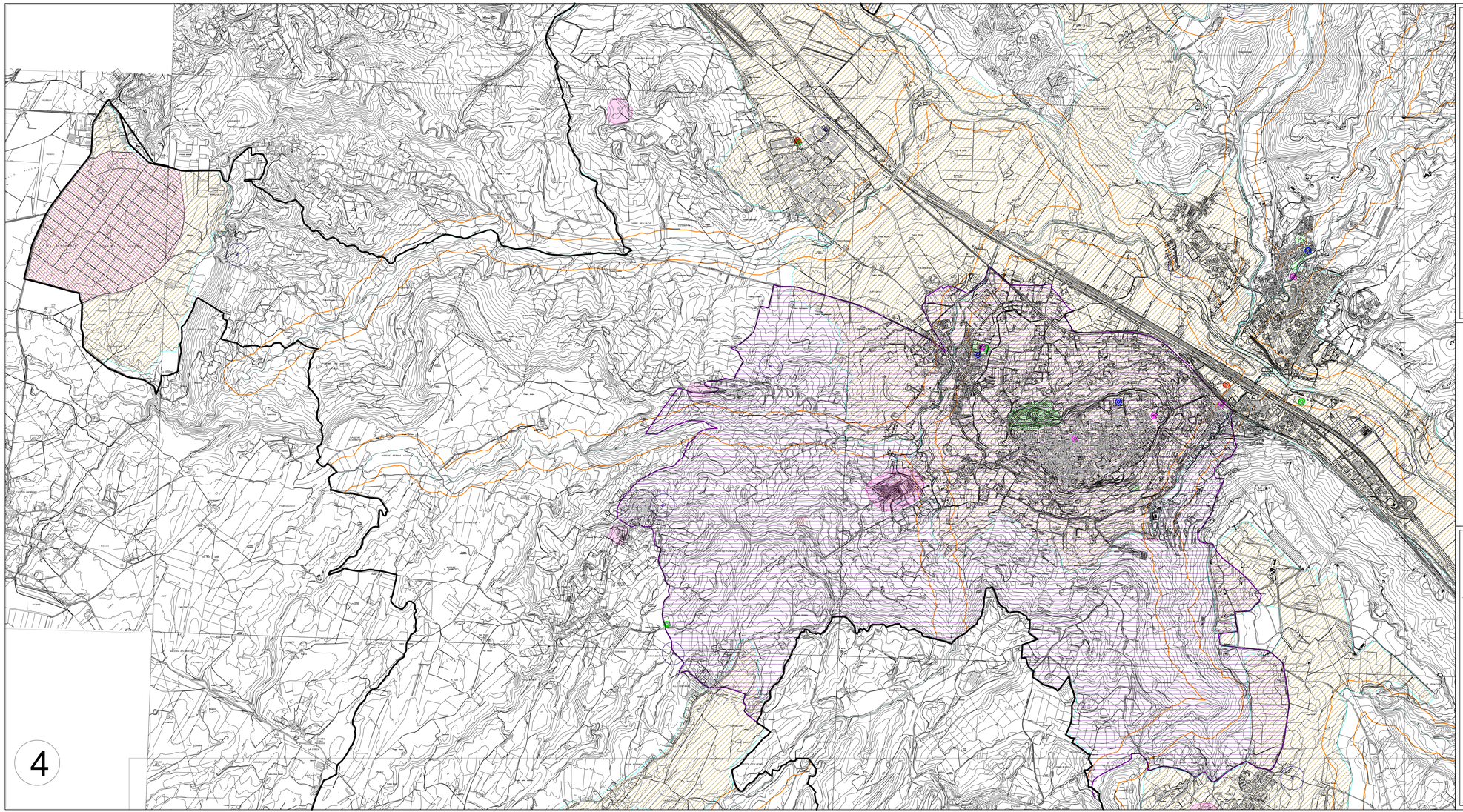

4

LEGENDA

- Aree soggette al vincolo di cui all' art. 136 del Decreto Legislativo n°42 del 22/01/2004
- Aree soggette a vincolo archeologico
- Aree soggette al vincolo di cui agli articoli 45, 46, 47 del Decreto Legislativo n°42 del 22/01/2004
- Fasce di rispetto di cui all' art. 142 del Decreto Legislativo n°42 del 22/01/2004
- Fasce di rispetto dei depuratori
- Vincolo cimiteriale
- **Aree per Protezione Civile - Aree CM1**
- **Aree per Protezione Civile - Aree CM2**
- **Aree per Protezione Civile - Aree CM4**
- **Aree per Protezione Civile - Aree CM5**
- Aree per Protezione Civile - Aree ammassamento - attesa - ricovero
- Avvisosuperfici
- Aree non soggette a vincolo idrogeologico
- Confine Comunale

Progettisti

Ufficio di Piano
arch. Rocco Olivadese
dott. Marinella Bonoroziri
geom. Cristiano Baciarello
dott. Laura Nani

Consulenza Storico - Archeologica
dott. Claudio Bizzarri

Consulenza Paesistica
prof. arch. Biagio Guccione
arch. Gabriele Paolinelli
arch. Paola Venturi
arch. Massimo Alajmo
dott. Simona Olivieri
dott. Michela Saragoni

Consulenza Geologica - Studio Associato Geotecna
dott. geol. Fabrizio Maria Franceschini
dott. geol. Stefano Frattini
dott. geol. Alessandro Rubili
dott. geol. Stefano Rellini
dott. biol. Daniela Lanzi
dott. Davide Lo Conte
dott. Camilla Custodi

Consulenza Agronomica - Cingolani Studio
per. agr. Alberto Cingolani
dott. agr. Giorgia Rovere
per. agr. Alessio Veschetti

COORDINATE DEI VERTICI (GAUSS-BOAGA)		
VERTICE	E	N
NO	2272756.1631	4738014.1980
NE	2287169.9845	4738014.1980
SO	2272756.1631	4730014.1980
SE	2287169.9845	4730014.1980

QUADRO D' UNIONE

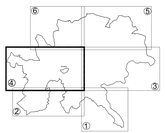

Comune di Orvieto
Settore Urbanistica
Ufficio Prg

Piano Regolatore Generale
Parte Strutturale
Variante al PRG.S. approvato con Delibera di C.C. n°136 del 17/12/04 ai sensi della L.R. 11/05

ELABORATI CARTOGRAFICI CONOSCITIVI

VINCOLI PAESAGGISTICO - AMBIENTALI

MODIFICATA A SEGUITO DI CONFERENZA ISTITUZIONALE

Sindaco
dott. Stefano Mocio

Assessore
geom. Nazzareno Desideri

Il Dirigente
ing. Mario Angelo Mazzi

Il responsabile Ufficio PRG
arch. Rocco Olivadese

Modificata a seguito della Conferenza Istituzionale

Emissione	Adottato	Controdedotto	Approvato
Luglio 2007	Delibera C.C. n°90 4 Luglio 2007		

Tav. N° 01/4	**Scala 1: 10.000**	File :