

COORDINATE DEI VERTICI (GAUSS-BOAGA)			
VERTICE	E	N	
NO	222756,1631	473014,1980	
NE	2287169,9645	473014,1980	
SO	222756,1631	473014,1980	
SE	2287169,9645	473014,1980	

QUADRO D' UNIONE

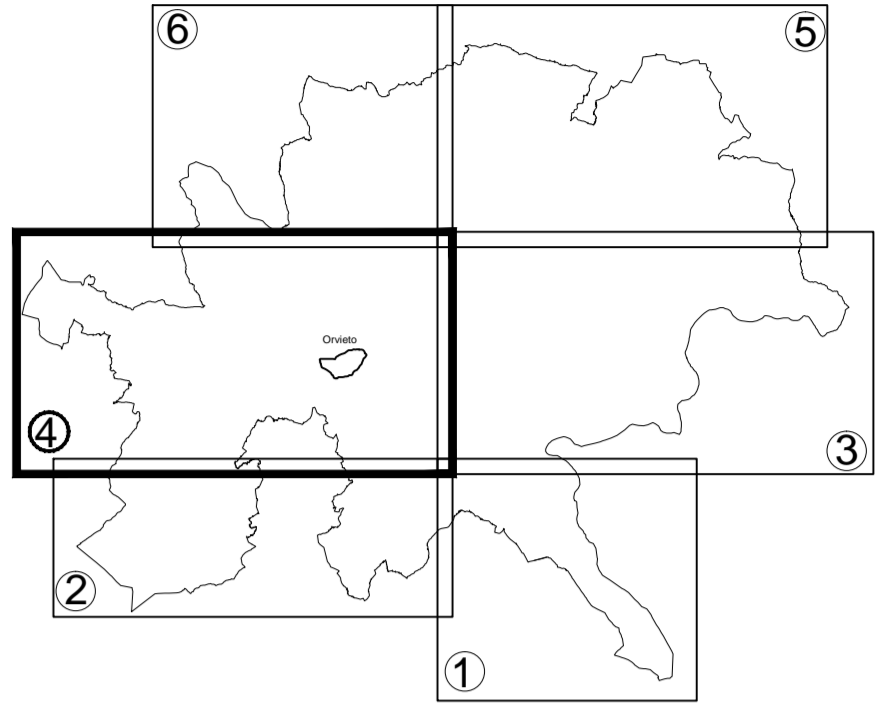

Legenda

- Ambiti Territoriali Urbani A.T.U.
- Il sistema insediativo**
- La città Storica e le fasce di rispetto
- La città consolidata o in via di consolidamento
- La città in via di formazione
- Aree agricole di riserva
- Il sistema infrastrutturale**
- Infrastrutture di interesse nazionale
- La Complanare
- Fascia di ingombro complanare
- Strade di Progetto e/o ds potenziare
- Fascia di ingombro
- Interventi Strategici



Comune di Orvieto
Settore Urbanistica
Ufficio Programmazione Urbanistica

Piano Regolatore Generale Parte Strutturale

Variante parziale al PRG.S (Piano Regolatore Generale parte Strutturale) e al P.R.G.O. (Piano Regolatore Generale parte Operativa), ai sensi dell'art. 32 della L.R. 21 gennaio 2015, n. 1 "Testo unico governo del territorio e materie correlate" e s.m.i., per la valorizzazione e la riqualificazione dell'abitato della Svolta e per l'introduzione e per lo stralcio di alcune altre previsioni.

MODIFICATA A SEGUITO DI DELIBERA DI APPROVAZIONE

ELABORATI CARTOGRAFICI PRESCRITTIVI

AMBITO TERRITORIALE URBANO

Indice **Giuseppe Germani** Assessore **Ing. Floriano Custolino**

Il Progettista **ing. Francesco Longhi** Il Progettista **arch. Rocco Olivadese**

Emissione	Adottato	Controfirmato	Approvato
luglio 2017	Delibera di C.C. n° 49 del 08/07/2017	Delibera di C.C. n° 1 del 01/03/2018	