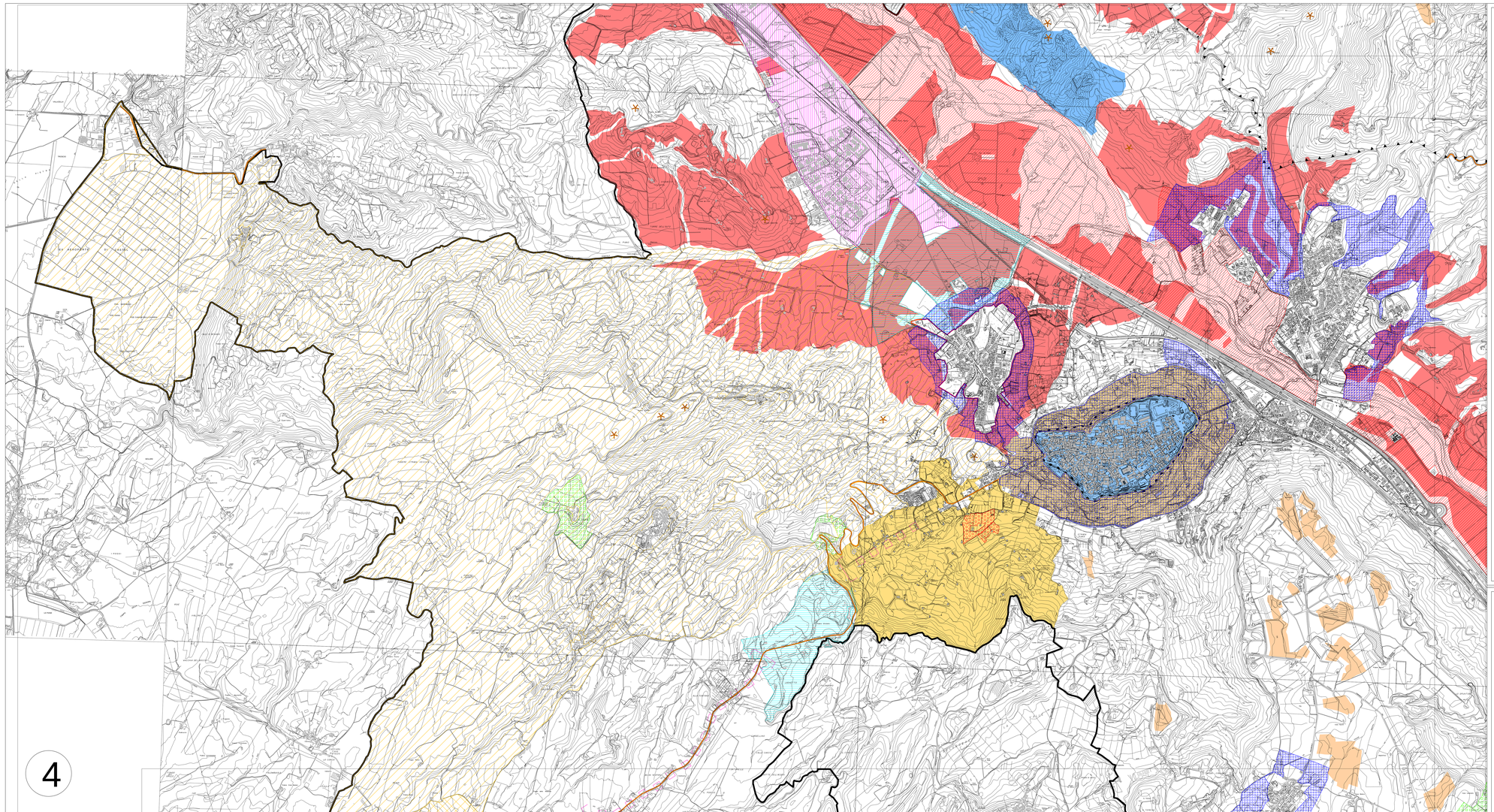

4

SISTEMI PAESISTICI STRUTTURALI DI PREMINENTE INTERESSE CONSERVATIVO

Sistema delle emergenze naturalistiche

- Siti di interesse Comunitario (SIC) (art. 32 NTA)
- Zone a protezione speciale (ZPS) (art.33 NTA)
- Parco fluviale del Tevere (art.34 NTA)
- Aree ad elevata diversità floristico-vegetazionale (art.37 NTA)
- Aree di particolare interesse geologico e singolarità geologiche (art.38 NTA)

Sistema delle emergenze archeologiche ed emergenze storiche

- Parco Archeologico Ambientale (art.41 NTA)
- Parco culturale (art.42 NTA)
- Parco culturale Zona S (art.42 NTA)
- Cave storiche di calcare (art.43 NTA)
- Ambito di interesse archeologico (art. 38 comma 5 NTA)

Sistema delle emergenze percettive

- Rupe e insediamento di Orvieto (art.44 NTA)
- Culminazioni morfologiche lineari ad elevata fragilità visuale (crinale) (art.45 NTA)
- Culminazioni morfologiche puntuali ad elevata fragilità visuale (cime di colle, cime di monte) (art.45 NTA)
- Strade panoramiche (art.46 NTA)

Sistema delle aree di interesse naturalistico ed ecologico

- Area Naturale Protetta Elmo-Melonta (art.34 bis NTA)
- Sistema Territoriale di interesse Naturalistico Ambientale Monte Peglia e Selva di Meana (STINA) (art.35 NTA)
- Foreste demaniali regionali (art.36 NTA)
- Aree con funzioni di corridoio ecologico (art.47 NTA)
- Aree di interesse faunistico (art.48 NTA)
- Aree di interesse naturalistico (art.49 NTA)
- Rilievi collinari ad evoluzione morfogenetica pseudocalanchiva (art.50 NTA)
- Parco Territoriale del Paglia (art.51 NTA)
- Corsi d'acqua a regime perenne (art.52 NTA)
- Corsi d'acqua a regime stagionale (art.52 NTA)

Sistema delle aree di interesse agronomico

- Aree di particolare interesse agricolo confermate (art.54 NTA)
- Aree di particolare interesse agricolo riciclicate (art.55 NTA)

Sistema delle aree di diretta influenza paesistica degli insediamenti

- Aree a verde di rispetto dei nuclei insediativi e dei beni architettonici isolati sparsi (art.56 NTA)
- Aree sottoposte a controllo e miglioramento dei margini insediativi (art.56 NTA)
- Aree sottoposte a limitazione e mediazione degli insediamenti lineari (art.57 NTA)
- Aree sottoposte a salvaguardia della discontinuità degli insediamenti (art.59 NTA)

AMBITO DI PROGETTAZIONE URBANISTICA E PAESISTICA UNITARIA DEGLI INSEDIAMENTI PRODUTTIVI

- Parco tecnologico (art.60 NTA)

COORDINATE DEI VERTICI (GAUSS-BOAGA)		
VERTICI	E	N
NO	2272756.1631	4738014.1980
NE	2287159.9845	4738014.1980
SO	2272756.1631	4730014.1980
SE	2287159.9845	4730014.1980

QUADRO D' UNIONE

Progettisti

Ufficio di Piano
arch. Rocco Olivadese
dott. Marinella Bononcini
geom. Cristiano Baciarello
dott. Laura Nani

Consulenza Storico - Archeologica
dott. Claudio Bizzarri

Consulenza Paesistica
prof. arch. Biagio Guccione
arch. Gabriele Pasinelli
arch. Paola Venturi
arch. Massimo Alajmo
dott. Simona Olivieri
dott. Michela Saragoni

Consulenza Geologica - Studio Associato Geotecna
dott. geol. Fabrizio Maria Franceschini
dott. geol. Stefano Fratini
dott. geol. Alessandro Rubili
dott. geol. Stefano Rellini
dott. biol. Daniela Lanzi
dott. Davide Lo Conte
dott. Camilla Custodi

Consulenza Agronomica - Cingolani Studio
per. agr. Alberto Cingolani
dott. agr. Giorgio Rovere
per. agr. Alessio Vecchiotti

Comune di Orvieto
Settore Urbanistica
Ufficio Programmazione Urbanistica

Piano Regolatore Generale
Parte Strutturale

Variante parziale al PRG.S (Piano Regolatore Generale parte Strutturale) e al P.R.G.O. (Piano Regolatore Generale parte Operativa), ai sensi dell'art. 32 della L.R. 21 gennaio 2015, n. 1 "Testo unico governo del territorio e materie correlate" e s.m.i., per la valorizzazione e la riqualificazione dell'abitato della Svolta e per l'introduzione e per lo stralcio di alcune altre previsioni.

ELABORATI CARTOGRAFICI PRESCRITTIVI

DISCIPLINA PAESISTICA SPECIALE PER LA CONSERVAZIONE DELLE RISORSE DEL TERRITORIO

MODIFICATA A SEGUITO DI DELIBERA DI CONTRODEDUZIONI ALLE OSSERVAZIONI

Sindaco	*Assessore*
Giuseppe Germani	***Ing. Floriano Custolino***
Il Dirigente ***Ing. Francesco Longhi***	***Il Progettista*** ***arch. Rocco Olivadese***

Emissione	*Adottata*	*Controdedotta*	*Approvata*
luglio 2017	*Delibera di C.C. n° 89 del 28/07/2017*		

Tav. N° 23/4	***Scala 1: 10.000***	*File :*