

**AMBITO TERRITORIALE RURALE**  
Disciplina urbanistica e paesistica

- Aree urbane
- Aree boscate
- Formazioni naturali degradate delle aree calanchive
- Zona E Agricola normata ai sensi della Sezione II, Spazio Rurale della Legge della Regione Umbria del 21/01/2015 n°1 "Testo unico governo del territorio e materie correlate"
- Confine comunale

COORDINATE DEI VERTICI (GAUSS-BOAGA)			
VERTICE	E	N	
NO	228669.9845	473014.1980	
NE	230103.7434	473014.1980	
SO	228669.9845	473014.1980	
SE	230103.7434	473014.1980	

QUADRO D' UNIONE

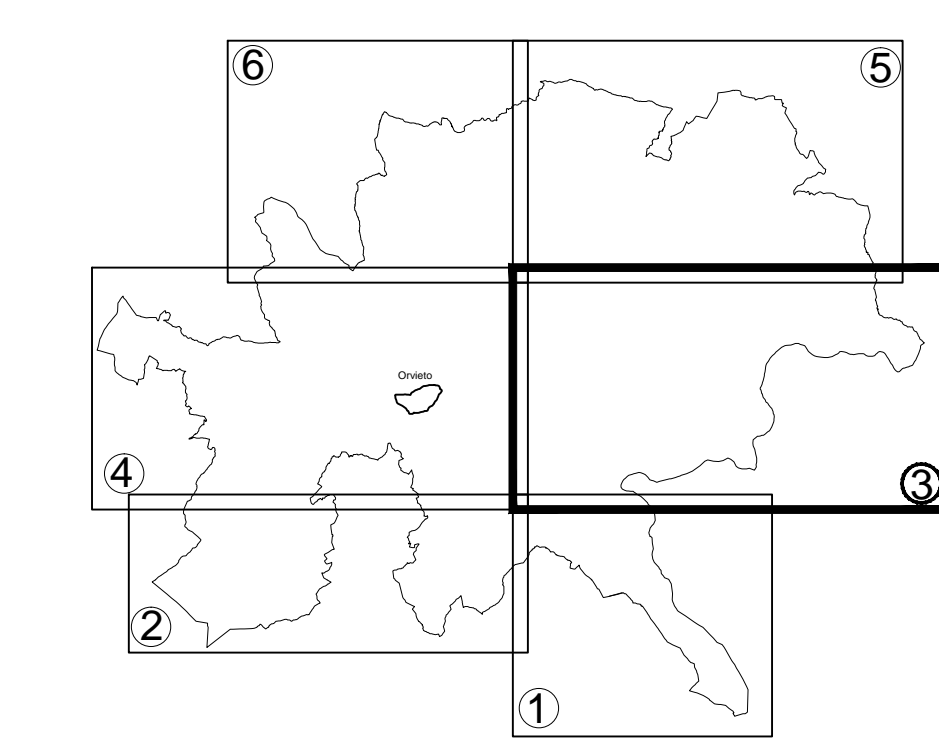

**Comune di Orvieto**  
**Settore Urbanistica**  
**Ufficio Programmazione Urbanistica**  
**Piano Regolatore Generale**  
**Parte Strutturale**

Variante parziale al PRG.S (Piano Regolatore Generale parte Strutturale) e al P.R.G.O. (Piano Regolatore Generale parte Operativa), ai sensi dell'art. 32 della L.R. 21 gennaio 2015, n. 1 "Testo unico governo del territorio e materie correlate" e s.m.i., per la valorizzazione e la riqualificazione dell'abitato della Svolta e per l'introduzione e per lo stralcio di alcune altre previsioni.

MODIFICATA A SEGUITO DI DELIBERA DI APPROVAZIONE

ELABORATI CARTOGRAFICI PRESCRITIVI

**AMBITO TERRITORIALE RURALE**

Sindaco **Giuseppe Germani** Assessore **ing. Floriano Custolino**

Il Dirigente **ing. Francesco Longhi** Il Progettista **arch. Rocco Olivadese**

Emissione	Adottato	Controfirmato	Approvato
Aglio 2017	Delibera di C.C. n° 19 del 28/07/2017	Delibera di C.C. n° 1 del 01/03/2019	