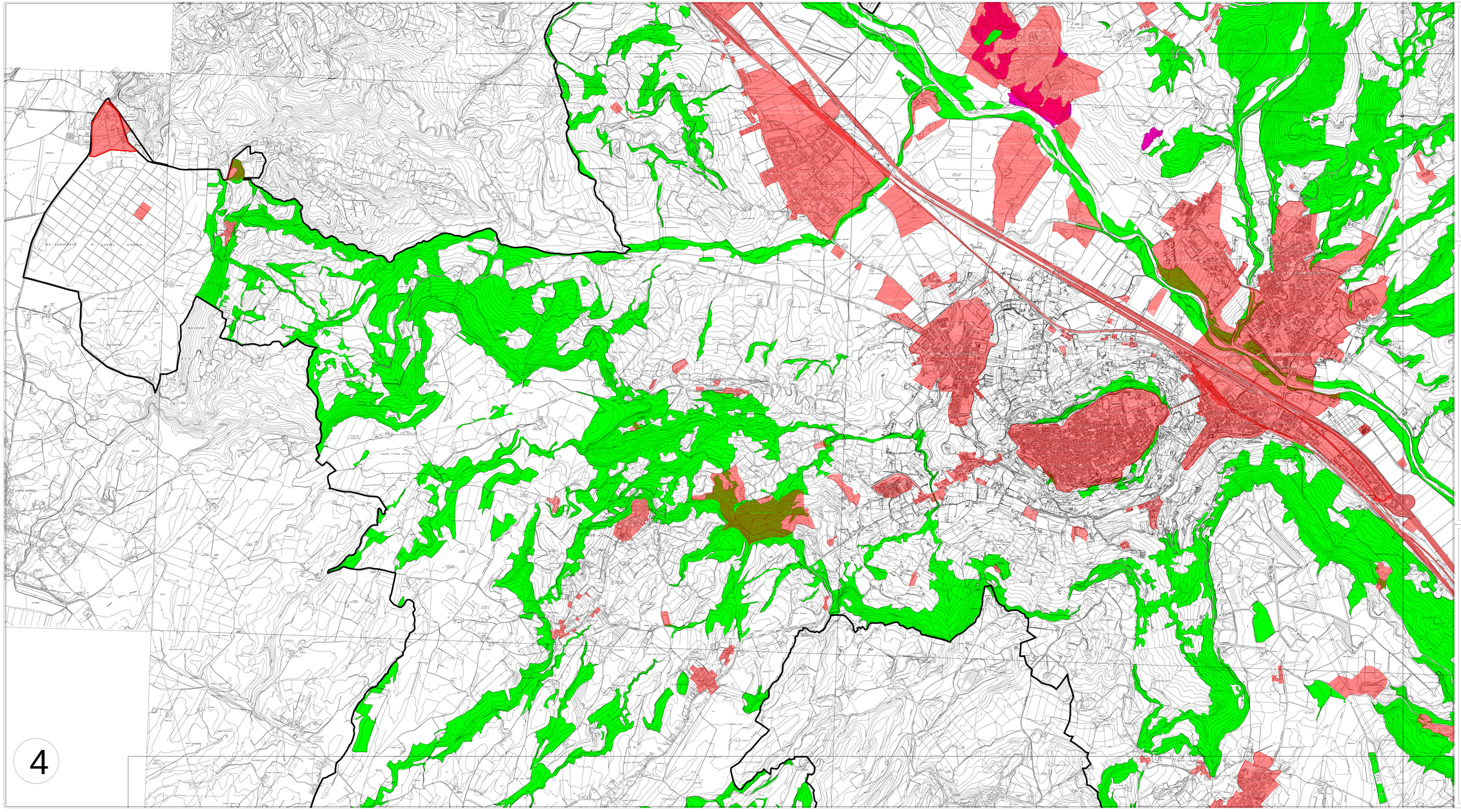

4

AMBITO TERRITORIALE RURALE
Disciplina urbanistica e paesistica

- Aree urbane
- Aree boscate
- Formazioni naturali degradate delle aree calanchive
- Zona E Agricola normata ai sensi della Sezione III, Spazio Rurale della Legge della Regione Umbria del 21/01/2015 n°1 "Testo unico governo del territorio e materie correlate
- **Confine comunale**

COORDINATE DEI VERTICI (GAUSS-BOAGA)		
VERTICE	E	N
NO	2272756.1631	4738014.1980
NE	2287169.9845	4738014.1980
SO	2272756.1631	4730014.1980
SE	2287169.9845	4730014.1980

QUADRO D' UNIONE

Comune di Orvieto
Settore Urbanistica
Ufficio Programmazione Urbanistica

Piano Regolatore Generale
Parte Strutturale

Variante parziale al PRG.S (Piano Regolatore Generale parte Strutturale) e al P.R.G.O. (Piano Regolatore Generale parte Operativa), ai sensi dell'art. 32 della L.R. 21 gennaio 2015, n. 1 "Testo unico governo del territorio e materie correlate" e s.m.i., per la valorizzazione e la riqualificazione dell'abitato della Svolta e per l'introduzione e per lo stralcio di alcune altre previsioni.

MODIFICATA A SEGUITO DI DELIBERA DI APPROVAZIONE

ELABORATI CARTOGRAFICI PRESCRITTIVI

AMBITO TERRITORIALE RURALE

Sindaco
Giuseppe Germani

Assessore
Ing. Floriano Custolino

Il Dirigente
ing. Francesco Longhi

Il Progettista
arch. Rocco Olivadese

Emissione	Adottato	Controdedotto	Approvato
luglio 2017	Delibera di C.C. n° 68 del 26/07/2017	Delibera di C.C. n° 1 del 01/03/2019	

Tav. N° 24/4 | **Scala 1: 10.000** | File: P:\SIGE_\VARIANTI\PRG2016\VARIANTE GENERALE\APPROVAZIONE\Tavola_24_03_19_