

- Aree urbane
- Aree boscate
- Formazioni naturali degradate delle aree calanchive
- Zona E Agricola normata ai sensi della Sezione III, Spazio Rurale della Legge della Regione Umbria del 21/01/2015 n°1 "Testo unico governo del territorio e materie correlate"
- Confine comunale

COORDINATE DEI VERTICI (GAUSS-BOAGA)			
VERTICE	E	N	
NO	2277248.2235	4745514.1980	
NE	2287169.9845	4745514.1980	
SO	2277248.2235	4737514.1980	
SE	2287169.9845	4737514.1980	

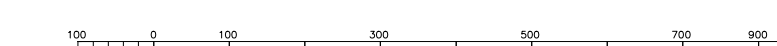

QUADRO D' UNIONE

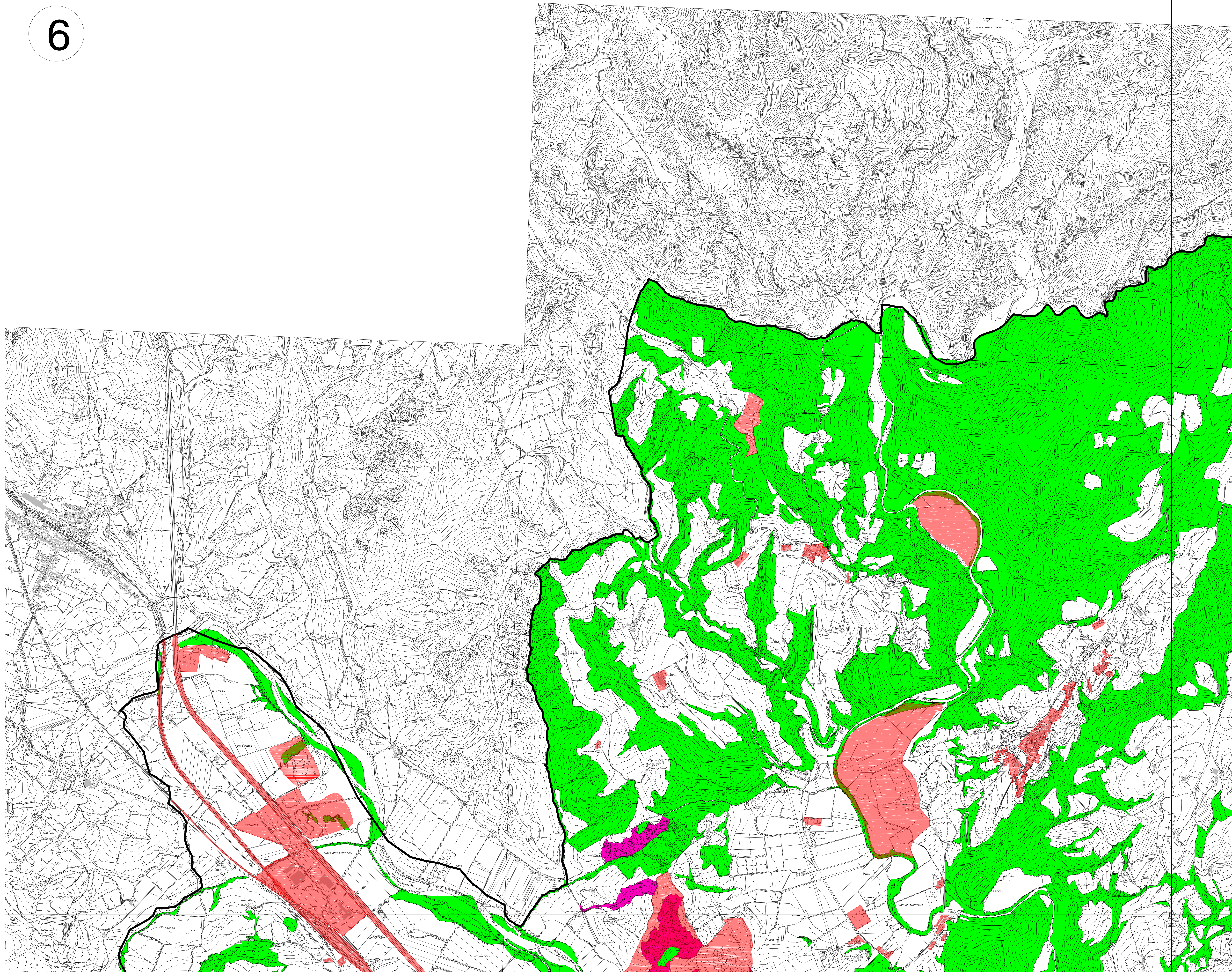
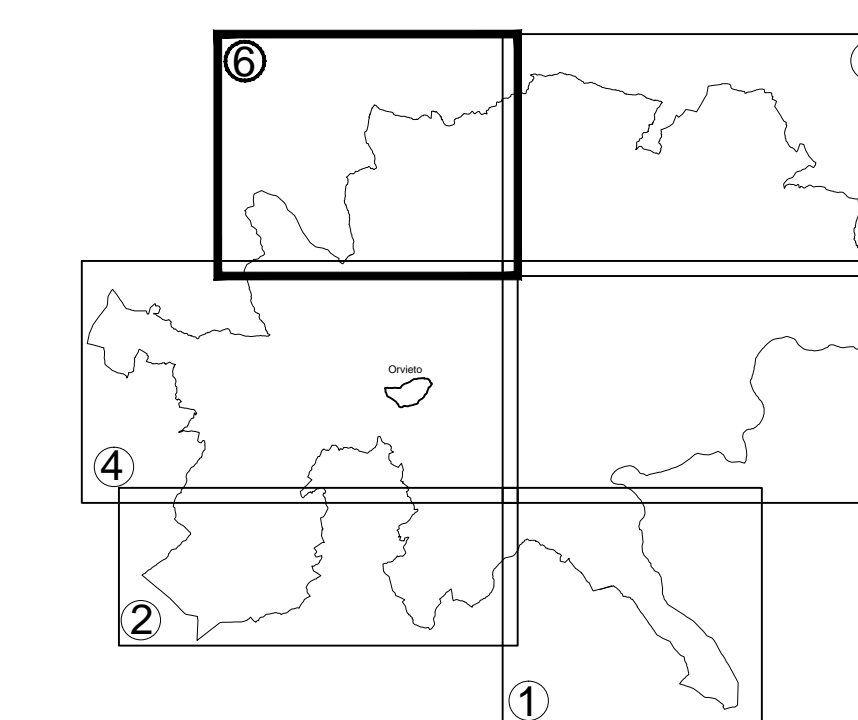

Comune di Orvieto
Settore Urbanistica
Ufficio Programmazione Urbanistica

Piano Regolatore Generale
Parte Strutturale

Variante parziale al PRG.S (Piano Regolatore Generale parte Strutturale) e al P.R.G.O. (Piano Regolatore Generale parte Operativa), ai sensi dell'art. 32 della L.R. 21 gennaio 2015, n. 1 "Testo unico governo del territorio e materie correlate" e s.m.i., per la valorizzazione e la riqualificazione dell'abitato della Svolta e per l'introduzione e per lo stralcio di alcune altre previsioni.

MODIFICATA A SEGUITO DI DELIBERA DI APPROVAZIONE

ELABORATI CARTOGRAFICI PRESCRITTIVI

AMBITO TERRITORIALE RURALE

Sindaco **Giuseppe Germani** Assessore **Ing. Floriano Custolino**

Il Dirigente **Ing. Francesco Longhi** Il Progettista **arch. Rocco Olivadese**

Emissione	Adottato	Controdebito	Approvato
Aglio 2017	Delibera di C.C. n° 69 del 28/07/2017	Delibera di C.C. n° 1 del 01/03/2019	